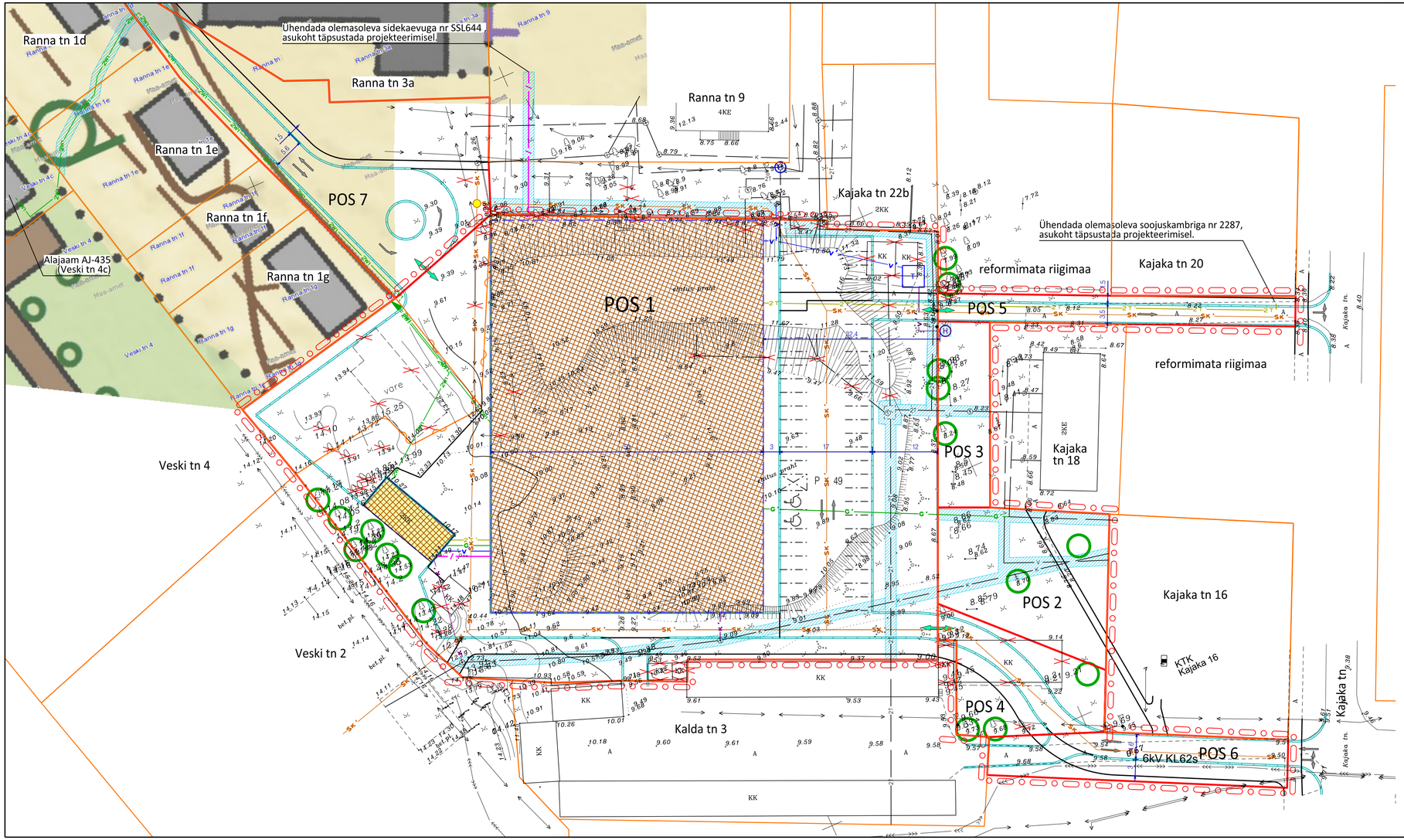

TINGMÄRGID:

- planeeringuala piir
- olemasolev, säiliv krundipiir
- likvideeritav krundipiir
- planeeritud krundipiir
- planeeritud hoonestusala
- olemasolev säiliv hoone
- olemasolev säilitatav puu
- likvideeritav ehitis / puu
- sõiduteede piirjooned / jalgteede piirjooned
- planeeritud kõrghaljastus
- teekattemärgistus / parkimiskohtade arv
- juurdepääs krundille / liiklussuunad
- võimalik suurim lubatud hoone ehitusala
- olemasolevad tehnorajatised
- planeeritud madalpinge elektrikaabel kaablite arvuga / liitumiskilp
- planeeritud telekommunikatsioon
- planeeritud sademeveekanalisatsioon õlipüüduriga
- planeeritud kaugküttetorustik
- planeeritud veetoru
- planeeritud reoveekanalisatsioon
- planeeritud tuletõrjehüdrant / tuletõrjevee mahuti
- planeeritud kuiv tuletõrjehüdrat imitarnetoruga
- planeeritud liiniservituut või isiklik kasutusõigus

20 10 0 50 100 150

Artes Terræ MAASTIKUARHITEKTID

Artes Terrae OÜ
Reg nr 10914072
Puiestee 78, Tartu 51008
artes@artes.ee

Projektijuht: Mart Hiob
Maastikuarhitekt: Karl Hansson

Töö: Kajaka 16a maa-ala ja selle lähiümbruse detailplaneering
Joonis: Tehnovõrgud

Tellija: OÜ Silinkor
Asukoht: Sillamäe linn
Fail nimi: 40DP14 joonised Kajaka 16a.dgn

Töö nr: 40DP14
Kuupäev: 1.04.2016
Mõõt: 1:500
Joonise nr: 5